

FONDAZIONE

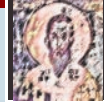

S. DOMENICO

Istituita nell'anno 2001, promuove studi e ricerche per il recupero e la salvaguardia del patrimonio ambientale e iconografico della civiltà rupestre nel territorio di Fasano e Monopoli

PRESIDENTE
Marisa Lisi Melpignano

DIRETTORE
Giuseppe Giacobozzo

COMITATO TECNICO SCIENTIFICO
Cosimo Damiano Fonseca (Presidente)
Enrico Menestò (Vice presidente)

Gioia Bertelli
Roberto Caprara
Carlo Carletti
Marina Falla Castelfranchi
Antonio Chionna
Tullio Gregory
Marialuisa Semeraro Herrmann
Hubert Houben
Donatella Scorteci

CONSULENTE PER LA COMUNICAZIONE
Paola Cacianti



Fondazione San Domenico
Masseria San Domenico - 72010 Savelletri di Fasano (BR)
Tel. 080 4827993 - Fax 080 4827987
e-mail: info@fondazionesandomenico.com
http://www.fondazionesandomenico.com

Borse di studio

Per giovani studiosi italiani e stranieri sono previste borse di studio a concorso che comprendono spese di vitto e alloggio.

Gli interessati dovranno presentare domanda alla Presidenza della Fondazione San Domenico, contrada Cerasina, 72010 Savelletri di Fasano (BR), entro mercoledì 19 ottobre 2007, allegando i seguenti documenti:

- Titolo universitario
- Presentazione di un professore universitario che attesti l'interesse scientifico del candidato a seguire il convegno
- Curriculum degli studi compiuti
- Elenco pubblicazioni
- Eventuali altri titoli

Sono disponibili i volumi contenenti gli Atti del I Convegno Internazionale sulla Civiltà Rupestre
"Quando abitavamo in grotta"
(Savelletri di Fasano, 27-29 novembre 2003)
e del II Convegno

"Puglia tra grotte e borghi. Insediamenti rupestri e insediamenti urbani: persistenze e differenze"
(Savelletri di Fasano, 24-26 novembre 2005)

Per l'acquisto rivolgersi all'editore:
Fondazione C.I.S.A.M.
Palazzo Ancaiani - Piazza della Libertà, 12
I-06049 Spoleto (PG)
Tel. 0743 225630 - Fax 0743 49902
e-mail: cisam@cisam.org
internet: <http://www.cisam.org>

Coloro che vorranno partecipare al Convegno potranno rivolgersi per prenotazioni aeree, biglietti ferroviari, transfer e disponibilità alberghiere alla

Agenzia Egnazia Tour
Tel. (+39) 080 4413983 - (+39) 080 4391212
Fax (+39) 080 4423028 - info@egnaziatour.it

SCHEMA EDITORE - FASANO

Dall'habitat rupestre
all'organizzazione insediativa
del territorio pugliese
(sec. X-XV)

III Convegno internazionale sulla CIVILTÀ RUPESTRE



Fondazione San Domenico - Savelletri di Fasano (BR)

22 - 23 - 24 novembre 2007

Giovedì 22 novembre

- Ore 15,00 Saluti delle Autorità
- Ore 15,15 **Cosimo Damiano Fonseca**, Università di Bari
Presentazione del Convegno
- Ore 15,30 **Cosimo Damiano Fonseca**, Università di Bari
Le lame elemento di aggregazione demica e di infrastruttura ambientale
- Ore 16,10 **Maurizio Minchilli**, Università di Sassari
Maria Ioannilli, Università Tor Vergata Roma
Loredana F. Tedeschi, Università di Sassari
Correlazioni spaziali degli insediamenti rupestri alla scala territoriale
- Ore 16,50 **Raffaele Licinio**, Università di Bari
Le masserie
- Ore 17,30 **Jean Marie Martin**, CNRS - Parigi
I casali
- Ore 18,10 Intervallo
- Ore 18,20 Discussione

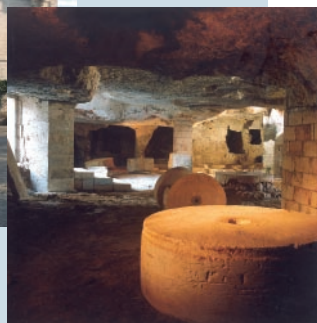

Venerdì 23 novembre

- Ore 9,00 **Hubert Houben**, Università del Salento - Lecce
Le strutture militari
- Ore 9,40 **Giovanni Cherubini**, Università di Firenze
I segni e le tecniche della produzione agricola
- Ore 10,20 Intervallo
- Ore 10,35 **Pietro Dalena**, Università della Calabria
I frantoi ipogei
- Ore 11,15 **Paolo Amirante**, Università di Bari
Tecniche di molitura dal tardo antico al tardo medioevo
- Ore 11,55 Discussione
- Ore 15,00 **Stella Patitucci Uggeri**, Università di Cassino
La ceramica medievale pugliese (sec. X-XV): un aggiornamento
- Ore 15,40 **Manuela De Giorgi**, Università della Calabria
Nuove indicazioni sulla pittura rupestre delle lame
- Ore 16,20 **Marina Falla Castelfranchi**, Università del Salento
I monasteri italo-greci e l'organizzazione territoriale
- Ore 17,00 **Francesco Panarelli**, Università della Basilicata
I monasteri latini e l'organizzazione territoriale
- Ore 17,40 **Giorgia Lepore**, Università di Bari
La frequentazione funeraria nelle lame del territorio di Fasano
- Ore 18,20 Intervallo
- Ore 18,35 Discussione

Sabato 24 novembre

- Ore 9,00 **Gioia Bertelli**, Università di Bari
L'area ipogea della Masseria San Domenico: introduzione alla ricerca
- Ore 9,20 Interventi
- Roberto Rotondo e Angelofabio Attolico**
Lettura stratigrafica del frantoio A
- Enza Cigliola e Maristella Miceli**
Lettura stratigrafica del frantoio B
- Michela Rizzi e Sara Airò**
Il complesso produttivo-abitativo del frantoio C
- Giuseppe Donvito**
Il ciclo produttivo oleario dei frantoi
- Ruggero Lombardi**
I "segni" incisi in ambito rupestre nell'area di Fasano
- Ore 10,10 Intervallo
- Ore 10,25 Tavola rotonda

